

Introducción

Desde el 26 de octubre de 2021, la Organización Internacional para las Migraciones (OIM) se encuentra realizando un Monitoreo de Flujos, componente de la Matriz de Seguimiento al Desplazamiento (DTM), para dar seguimiento a dos flujos irregulares:

Personas migrantes nicaragüenses: el monitoreo se realizó en los cantones La Cruz de Guanacaste y Upala y Los Chiles de Alajuela.

Personas migrantes en situación de movilidad por las Américas: el monitoreo se realiza en los cantones Corredores, Golfito y Osa de Puntarenas.

Este monitoreo es realizado a través de registros, encuestas y observación de personal que se encuentra

directamente en campo.

El siguiente reporte resume los principales hallazgos del trabajo realizado entre el 01 y el 31 de octubre de 2022.

Se debe destacar que el monitoreo de personas migrantes nicaragüenses es un proyecto que se está retomando luego de haberse detenido entre el 16 de febrero y el 22 de mayo de 2022. Por otro lado, el monitoreo de flujos de personas en situación de movilidad por las Américas finalizó el 15 de junio de 2022, sin embargo, se presentan los datos de salidas registradas de la Estación de Recepción Migratoria en dese espera retomar a finales de año.

Mapa 1. Flujos de personas migrantes irregulares en Costa Rica

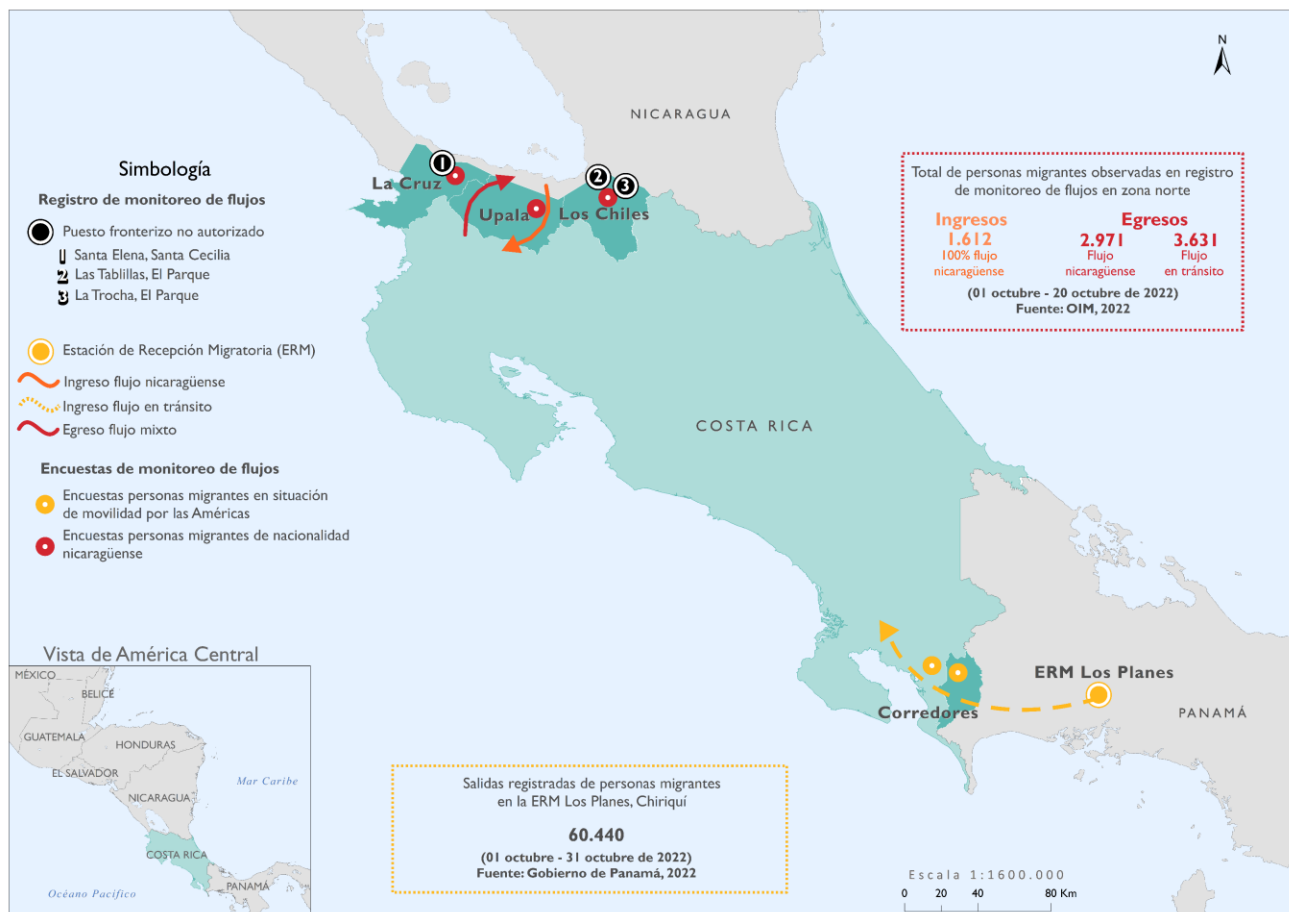

FRONTERA SUR COSTA RICA-PANAMÁ: FLUJOS MIGRATORIOS IRREGULARES: PERSONAS EN SITUACIÓN DE MOVILIDAD POR LAS AMÉRICAS 01 OCTUBRE – 31 OCTUBRE DE 2022

MONITOREO DE FLUJOS DE PERSONAS EN SITUACIÓN DE MOVILIDAD POR LAS AMÉRICAS 01 – 31 DE OCTUBRE DE 2022

REGISTRO DE MONITOREO DE FLUJOS

Fuente: Gobierno de Panamá, 2022



60.440 PERSONAS SALIENDO DE LA ESTACIÓN DE RECEPCIÓN MIGRATORIA (ERM) LOS PLANES DE GUALACA, CHIRIQUÍ, PANAMÁ, EN OCTUBRE 2022

Salidas registradas de personas migrantes en la ERM Los Planes, Chiriquí, por mes.
01 Enero 2022 – 31 Octubre 2022

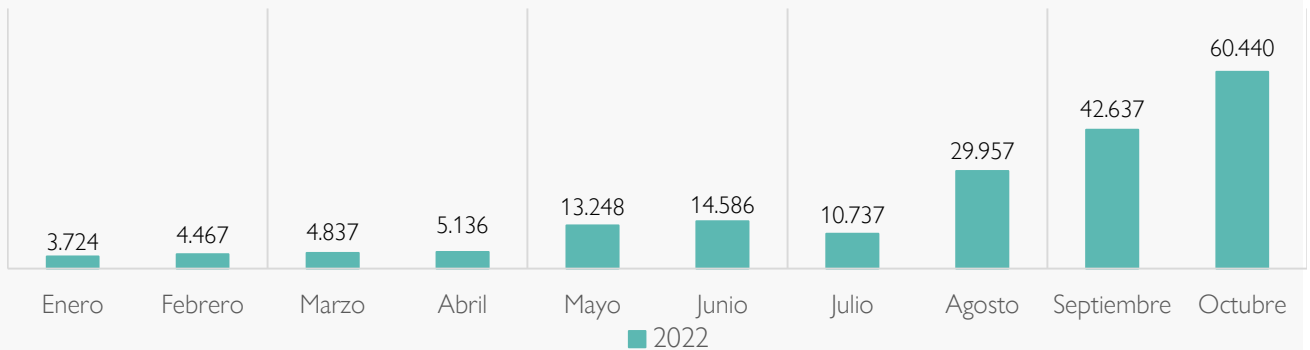

Durante julio de 2022 en Panamá se experimentaron una serie de cierres de carreteras por lo que las personas no tenían la posibilidad de llegar hasta la ERM de Los Planes. De esta manera, el dato de este mes está subrepresentado.

Salidas registradas de personas migrantes en la ERM Los Planes, Chiriquí, por día.
01 Octubre 2022 – 31 Octubre 2022

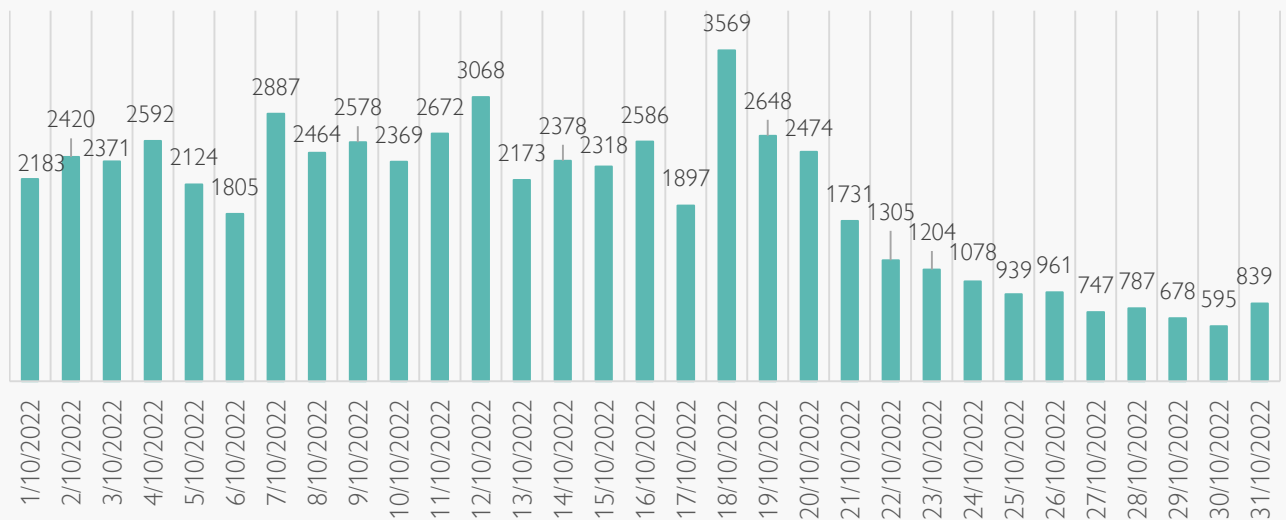

FRONTERA NORTE COSTA RICA-NICARAGUA:

FLUJOS MIGRATORIOS IRREGULARES: PERSONAS DE NACIONALIDAD NICARAGÜENSE Y PERSONAS EN SITUACIÓN DE MOVILIDAD POR LAS AMÉRICAS
01 OCTUBRE – 20 OCTUBRE DE 2022

MONITOREO DE FLUJOS MIGRATORIOS IRREGULARES EN LA ZONA NORTE DE COSTA RICA 01 – 20 DE OCTUBRE 2022

REGISTRO DE MONITOREO DE FLUJOS

Fuente: OIM, 2022

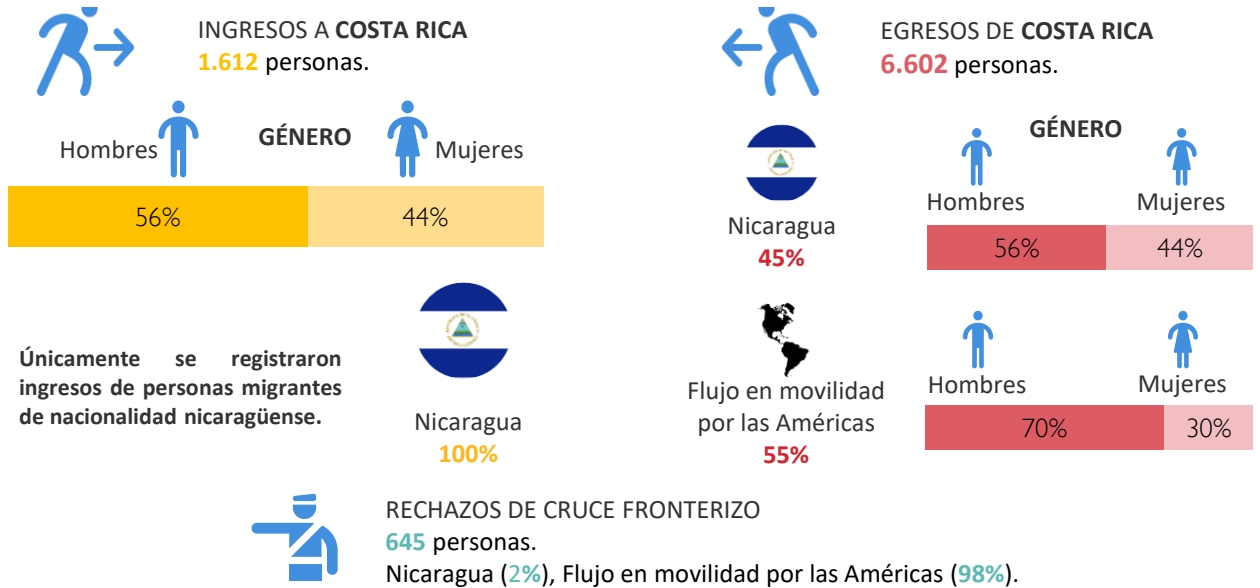

ENCUESTA DE MONITOREO FLUJO A POBLACIÓN MIGRANTE DE NACIONALIDAD NICARAGÜENSE

Fuente: OIM, 2022

SE ENCUESTARON **200** PERSONAS DE NACIONALIDAD NICARAGÜENSE, CON UNA EDAD PROMEDIO DE **38** AÑOS.



85% de las personas encuestadas indicaron haber ingresado a Costa Rica por un puesto fronterizo no oficial.

36% de las personas nicaragüenses encuestadas espera quedarse permanentemente en Costa Rica.

76% de las personas posee alguna **condición migratoria regular**.

67% de las mujeres encuestadas y **72%** de los hombres, indicaron que el principal motivo para migrar de su país de origen es la búsqueda de mejores oportunidades socioeconómicas.

13% de las personas encuestadas indicaron que se encuentran desempleadas.

46% de las personas viajaba en grupo (**25%** del total, acompañado por menores de 18 años).

Características del flujo:

- El flujo migratorio observado en Upala y en La Trocha ha disminuido considerablemente respecto a meses anteriores y, por otro lado, en el punto de monitoreo de Las Tablillas se reporta que el flujo migratorio de ingresos y egresos es constante y tiende al alza.
- Asimismo, se indica que la proporción de personas en movilidad por las Américas que compone el flujo en el punto de monitoreo de Las Tablillas aumentó de manera importante. Se reporta que flujo migratorio está compuesto por una cantidad importante de personas de nacionalidad venezolana.
- En Finca Don Claudio y La Trocha, los accesos se encuentran en muy mal estado, tanto así que las personas que utilizan estas rutas se exponen a accidentes.
- En Las Tablillas se reportan rechazos de personas migrantes, mayoritariamente de personas en situación de movilidad por las Américas; son reducidos los rechazos de nicaragüenses. Los rechazos se dan debido a que, en caso de las personas de nacionalidad nicaragüense, se encuentran cruzando por puntos no oficiales; en caso de las personas en situación de movimiento por las Américas, debido a que no cuentan con recursos económicos para costear su tránsito a través de Nicaragua.

Presencia de actores:

- A través del trabajo de campo, logra identificarse, principalmente, el trabajo y apoyo de: 800 Venezuela, Cruz Roja, Centros Municipales para Migrantes (CMM), CENDEROS y Alto Comisionado de Naciones Unidas para los Refugiados (ACNUR).
- Se identifica actividad policial moderada a lo largo del mes.