

Introducción

Desde el 26 de octubre de 2021, la Organización Internacional para las Migraciones (OIM) se encuentra realizando un Monitoreo de Flujos, componente de la Matriz de Seguimiento al Desplazamiento (DTM), para dar seguimiento a dos flujos irregulares:

Personas migrantes nicaragüenses: el monitoreo se realizó en los cantones La Cruz de Guanacaste y Upala y Los Chiles de Alajuela.

Personas migrantes en situación de movilidad por las Américas: el monitoreo se realiza en los cantones Corredores, Golfito y Osa de Puntarenas.

Este monitoreo es realizado a través de registros, encuestas y observación de personal que se encuentra

directamente en campo.

El siguiente reporte resume los principales hallazgos del trabajo realizado entre el 01 y el 31 de agosto de 2022.

Se debe destacar que el monitoreo de personas migrantes nicaragüenses es un proyecto que se está retomando luego de haberse detenido entre el 16 de febrero y el 22 de mayo de 2022. Por otro lado, el monitoreo de flujos de personas en situación de movilidad por las Américas finalizó el 15 de junio de 2022, sin embargo, se presentan los datos de salidas registradas de la Estación de Recepción Migratoria en dese espera retomar a finales de año.

Mapa 1. Flujos de personas migrantes irregulares en Costa Rica

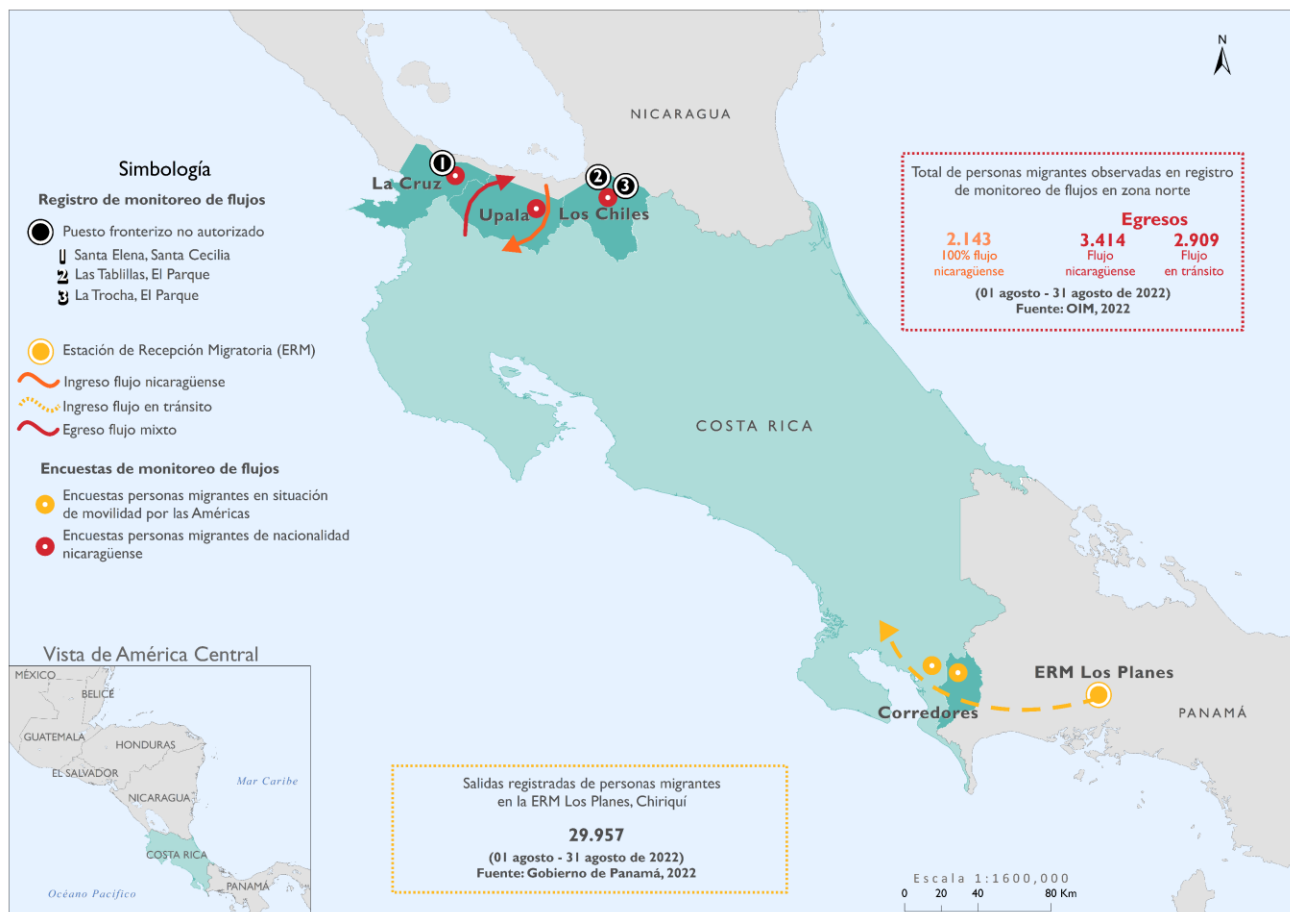

FRONTERA SUR COSTA RICA-PANAMÁ:
 FLUJOS MIGRATORIOS IRREGULARES: PERSONAS EN SITUACIÓN
 DE MOVILIDAD POR LAS AMÉRICAS
 01 AGOSTO – 31 AGOSTO DE 2022

MONITOREO DE FLUJOS DE PERSONAS EN SITUACIÓN DE MOVILIDAD POR LAS AMÉRICAS
 01 – 31 DE AGOSTO DE 2022

REGISTRO DE MONITOREO DE FLUJOS

Fuente: Gobierno de Panamá, 2022



29.957 PERSONAS SALIENDO DE LA ESTACIÓN DE RECEPCIÓN MIGRATORIA (ERM) LOS PLANES DE GUALACA, CHIRIQUÍ, PANAMÁ, EN AGOSTO 2022

Salidas registradas de personas migrantes en la ERM Los Planes, Chiriquí, por mes.
 01 Enero 2022 – 31 Agosto 2022

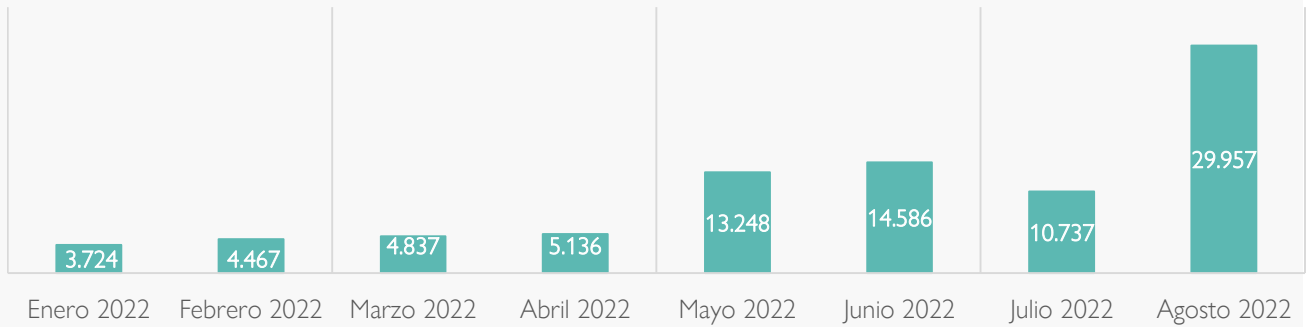

Durante julio de 2022, en Panamá se dieron una serie de cierres de carreteras por lo que las personas no tenían la posibilidad de llegar hasta la ERM de Los Planes. De esta manera, el dato de este mes está subrepresentado.

Salidas registradas de personas migrantes en la ERM Los Planes, Chiriquí, por día.
 01 Agosto 2022 – 31 Agosto 2022

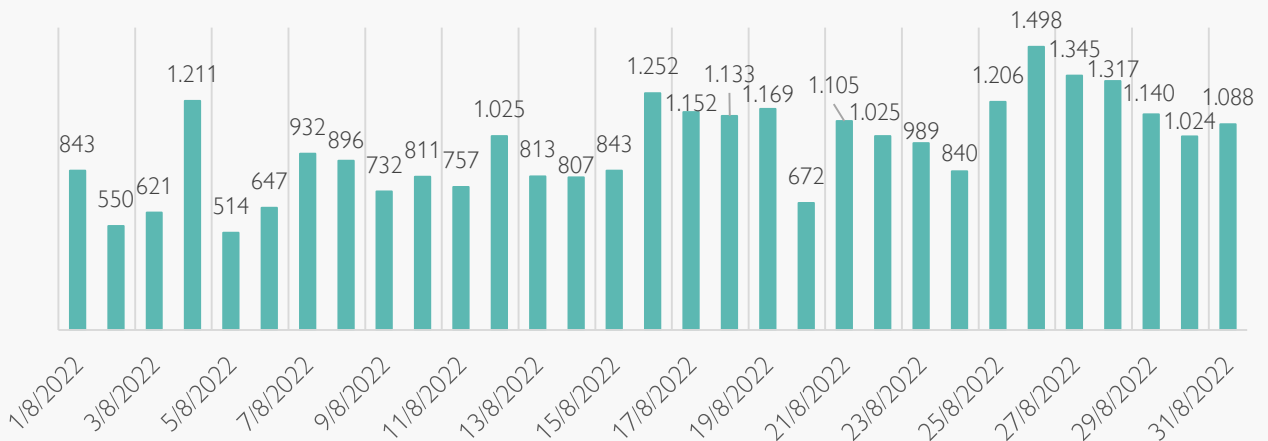

FRONTERA NORTE COSTA RICA-NICARAGUA:

FLUJOS MIGRATORIOS IRREGULARES: PERSONAS DE NACIONALIDAD NICARAGÜENSE Y PERSONAS EN SITUACIÓN DE MOVILIDAD POR LAS AMÉRICAS
01 AGOSTO – 31 AGOSTO DE 2022

MONITOREO DE FLUJOS MIGRATORIOS IRREGULARES EN LA ZONA NORTE DE COSTA RICA 01 – 31 DE AGOSTO 2022

REGISTRO DE MONITOREO DE FLUJOS

Fuente: OIM, 2022

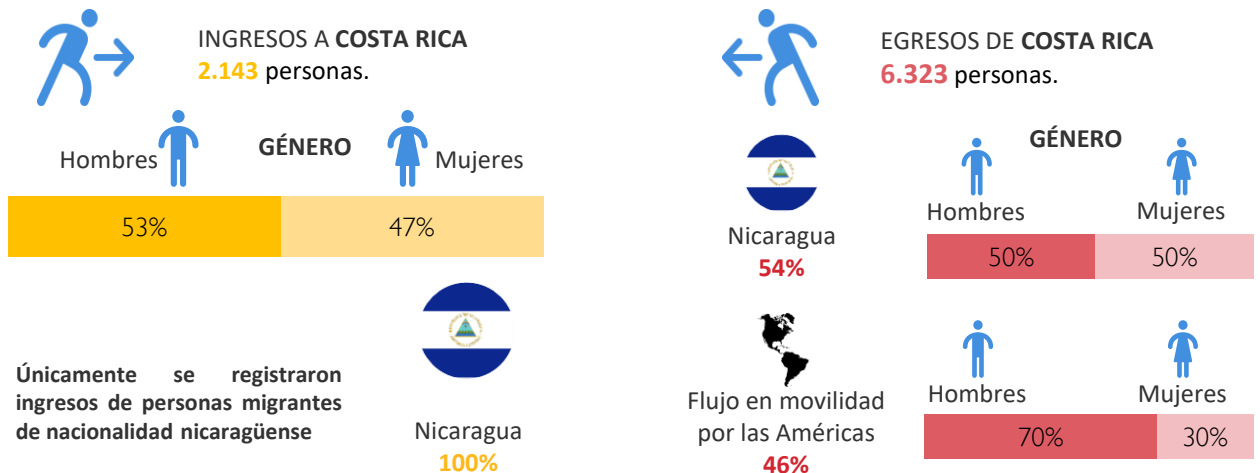

ENCUESTA DE MONITOREO FLUJO A POBLACIÓN MIGRANTE DE NACIONALIDAD NICARAGÜENSE

Fuente: OIM, 2022

SE ENCUESTARON **283** PERSONAS DE NACIONALIDAD NICARAGÜENSE, CON UNA EDAD PROMEDIO DE **37** AÑOS.



80% de las personas encuestadas indicaron haber ingresado a Costa Rica por un puesto fronterizo no oficial.

52% de las personas nicaragüenses encuestadas espera quedarse permanentemente en Costa Rica.

79% de las personas posee alguna **condición migratoria regular**.

70% de las mujeres encuestadas y **57%** de los hombres, indicaron que el principal motivo para migrar de su país de origen es la búsqueda de mejores oportunidades socioeconómicas.

11% de las personas encuestadas indicaron que se encuentran desempleadas.

53% de las personas viajaba en grupo.

Características del flujo:

- En los cantones La Cruz y Upala el flujo está compuesto principalmente por personas de nacionalidad nicaragüense y los horarios de tránsito están asociados al horario de las empresas autobuseras.
- En Los Chiles se identifica el cruce de grupos conformados por gran número de personas en movilidad por las Américas, en su mayoría personas venezolanas.
- El tamaño del flujo en la Cruz y Upala tiende a ser de moderado a bajo. Mientras que en Los Chiles tiende a ser alto.
- En todos los puntos de monitoreo el flujo se vio afectado debido a condiciones climatológicas.
- En La Trocha y Finca Don Claudio el camino se encuentra en muy mal estado, tanto así que las personas que utilizan estas rutas se exponen a accidentes.
- No se identifican conflictos entre personas del flujo migratorio y las comunidades; se percibe buena relación.
- En Las Tablillas se reportan rechazos de migrantes, tanto nicaragüenses como en movimiento por las Américas. Los rechazos se dan debido a que, en caso de las personas de nacionalidad nicaragüense, se encuentran cruzando por puntos no oficiales; en caso de las personas en situación de movimiento por las Américas, debido a que no cuentan con recursos económicos para costear el viaje a través de Nicaragua.

Presencia de actores:

- A través del trabajo de campo, logra identificarse, principalmente, el trabajo y apoyo de: Alto Comisionado de Naciones Unidas para los Refugiados (ACNUR), Fondo de las Naciones Unidas para la Infancia (UNICEF), Cruz Roja, CENDEROS, 800-Venezuela y los Centros Municipales para Migrantes; todas son organizaciones que brindan apoyo y/o asistencia en documentación.
- Se identifica actividad policial moderada a lo largo del mes principalmente en el cantón Los Chiles